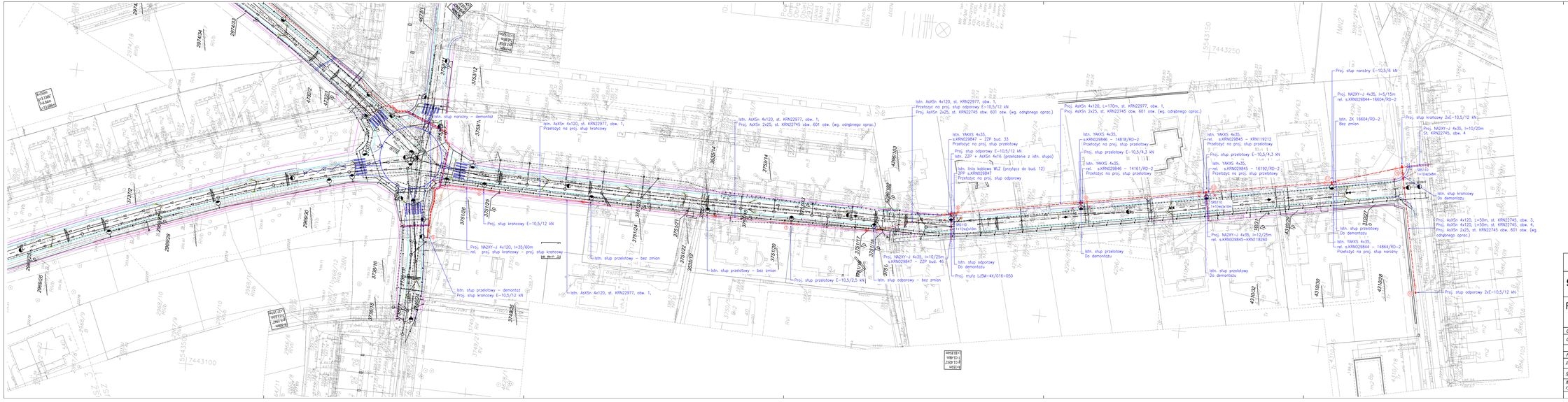


| | | | |
|---|---|---|---|
| MK PROJEKT BIURO PROJEKTOWE | **Biuro Projektowe** Marek Krawczyk | ul. Płk. Dąbka 17 30-732 Kraków tel. 501-080-400 biuro@mkprojekt.krakow.pl | |
| Burmistrz MiG Niepołomice Plac Zwycięstwa 13 32-005 Niepołomice | *Inwestor:* | Firma Drogowa VIA Michał Gwiżdż ul. Piastów 5/35 39-432 Kolbuszowa Dolna Nadbrzeżna 4 | |
| | *Wykonawca:* | | |
| | *Nazwa inwestycji:* | | |

# Rozbudowa dróg gminnych (ul. Czerwonych Beretów, ul. Wrzosowa) na os. Boryczów w Niepołomicach

| | | | |
|---|---|---|---|
| *Gmina:* NIEPOŁOMICE | *Powiat:* WIELICKI | *Województwo:* MAŁOPOLSKIE | |
| *Część projektu:* PROJEKT WYKONAWCZY | | *Skala:* | 1:500 |
| BRANŻA ELEKTRYKA | | | |
| *Funkcja:* | *Imię i Nazwisko:* | *specjalizacja/nr uprawnień:* | *Podpis:* |
| *Projektant:* | mgr inż. Wiesław KORBANEK | Upr. 108/77, 59/93 | |
| *Sprawdzający:* | mgr inż. Tadeusz ZAWIŁA | Upr. 341/90 | |
| *Nazwa rysunku:* | PLAN SYTUACYJNY cz.2 | *Nr rys.:* | 2 |

Kraków, lipiec 2022r.

NIPO-PBW-223TZ-PB02